

## PRESS RELEASE



### DINAS PENANAMAN MODAL DAN PELAYANAN TERPADU SATU PINTU PROVINSI SUMATERA BARAT

#### Realisasi Investasi Provinsi Sumatera Barat Triwulan IV (Januari–Desember) Tahun 2023



**ADIB ALFIKRI, SE, M.Si**  
**KEPALA DPM&PTSP PROVINSI SUMATERA BARAT**

Padang, Januari 2024 – Kepala Dinas Penanaman Modal dan Pelayanan Terpadu Satu Pintu (DPMPTSP) Provinsi Sumatera Barat menyampaikan data realisasi investasi untuk Triwulan IV Tahun 2023 yaitu realisasi periode Januari – Desember 2023, yang berhasil mencapai realisasi investasi sebesar **Rp. 11.747.473.000.000,-** dengan kontribusi Penanaman Modal Asing (PMA) mencapai **US\$.120.658,50 Ribu** atau **Rp.1.785.745.800.000-** atau sebesar **15,20%** dari total realisasi Investasi Triwulan IV Tahun 2023 dan Penanaman Modal Dalam Negeri (PMDN) sebesar **Rp. 4.488.227.200.000,-** atau sebesar **38,21%** dari total realisasi Investasi Triwulan IV tahun 2023. Pada Tahun 2023 ditambahkan dengan Realisasi Investasi dari Proyek UMK Mikro dan Kecil **Rp. 5.473.500.000.000,-** atau sebesar **46,59%**. ini berhasil menyerap tenaga kerja Indonesia sebanyak 9.301 Orang dengan Jumlah Proyek **2.781**.

# PERKEMBANGAN REALISASI INVESTASI PROVINSI SUMATERA BARAT BERDASARKAN RPJMD

TAHUN	PMA			PMDN						TOTAL REALISASI PMA & PMDN (Juta Rp.)
	TARGET (Ribu US\$)	REALISASI (Ribu US\$)	CAPAIAN (%)	TARGET (Juta Rp.)	REALISASI (Juta Rp.)				CAPAIAN (%)	
					NON UMK (Juta Rp.)	MIKRO (Juta Rp.)	Kecil (Juta Rp.)	TOTAL (Juta Rp.)		
2018	52.913	180.799,70	341,69 %	3.480.418,35	2.309.449,60	-	-	2.309.449,60	66,36 %	4.732.165,58
2019	120.000	157.113,90	130,93 %	2.750.000	3.026.645,80	-	-	3.026.645,80	110,06 %	5.383.354,30
2020	125.000	125.589,40	100,47 %	2.850.000	3.106.178,70	-	-	3.106.178,70	108,99 %	5,975,397,06
2021	135.000	66.949,00	49,59 %	2.950.000	4.183.713,90	-	-	4.183.713,90	141,82 %	5.161.169,30
2022	143.100	95.624,80	66,82%	3.127.000	2.559.750,70	-	-	2.559.750,70	81,85%	3.0931.966,58
2023	<b>70.000</b>	<b>120.658,50</b>	<b>172,37%</b>	<b>4.594.670</b>	<b>4.488.227,20</b>	<b>3.647.500</b>	<b>1.826.000</b>	<b>9.961.777,20</b>	<b>216,81</b>	<b>11.747.473.000</b>

*Note :*

1. Realisasi investasi tahun 2023 tercatat Januari sd bulan Desember 2023 (Triwulan IV)
2. Pada Kurs target Rp. 14.400,-
3. Kurs realisasi investasi 14.800,- (APBN Tahun 2023)
4. % Realisasi PMA dan PMDN total 146,84% dari target BKPM
5. % Realisasi PMA dan PMDN total 209,67% dari target RPJMD
5. Nilai Realisasi UMK dimasukkan dalam realisasi Investasi

### Chart Title

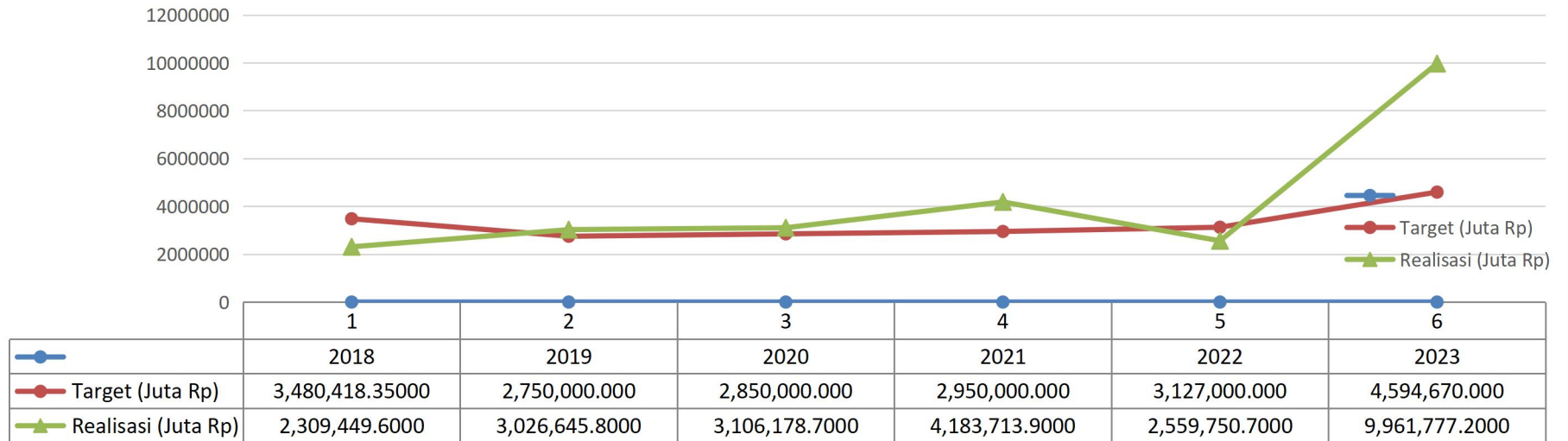

**Note :**

1. Realisasi investai tahun 2023 tercatat Januari sd bulan Desember 2023 (Triwulan IV)
2. Pada Kurs target Rp. 14.400,-
3. Kurs realisasi investasi 14.800,- (APBN Tahun 2023)
4. % Realisasi PMA dan PMDN total 146.84% dari target BKPM
5. % Realisasi PMA dan PMDN total 209.67% dari target RPJMD
5. Nilai Realisasi UMK dimasukkan dalam realisasi Investasi

## Penanaman Modal Asing (Dalam Ribu US\$)

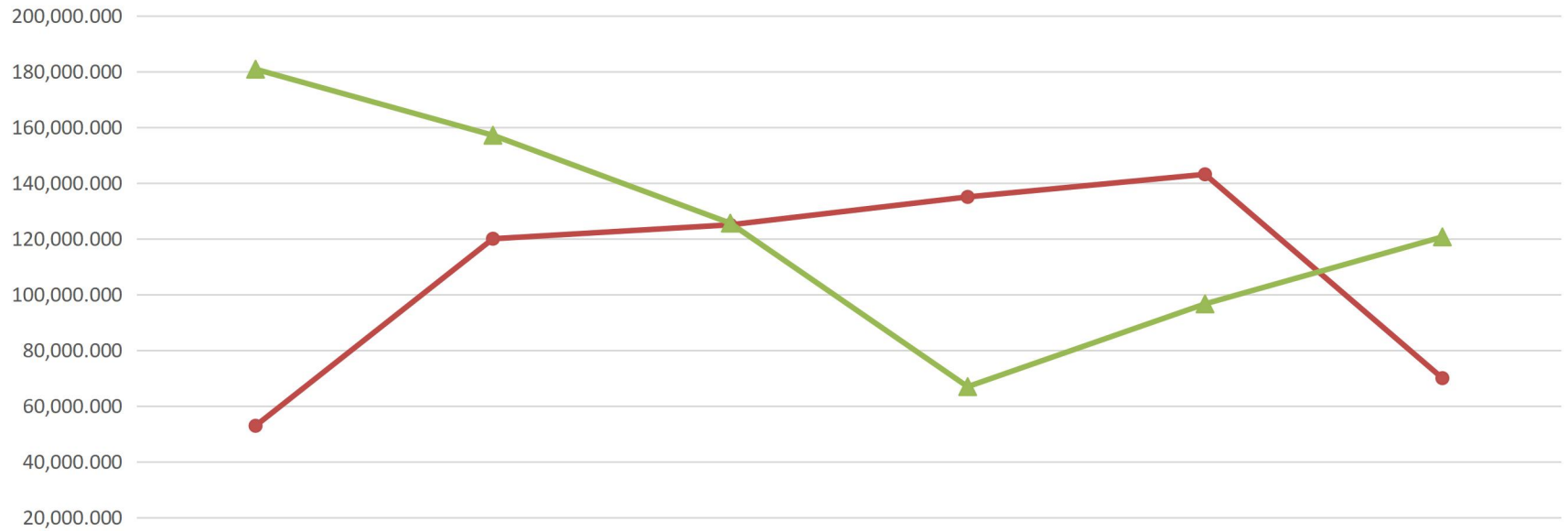

	2018	2019	2020	2021	2022	2023
● Target (Juta Rp)	52,913.000	120,000.000	125,000.000	135,000.000	143,100.000	70,000.000
▲ Realisasi (Juta Rp)	180,799.7000	157,113.9000	125,589.4000	66,949.000	96,624.8000	120,658.5000

● Target (Juta Rp)    ▲ Realisasi (Juta Rp)

**Note :**

1. Realisasi investai tahun 2023 tercatat Januari sd bulan Desember 2023 (Triwulan IV)
2. Pada Kurs target Rp. 14.400,-
3. Kurs realisasi investasi 14.800,- (APBN Tahun 2023)
4. % Realisasi PMA dan PMDN total 146.84% dari target BKPM
5. % Realisasi PMA dan PMDN total 206.67% dari target RPJMD
5. Nilai Realisasi UMK dimasukkan dalam realiasasi Investasi

# TOTAL REALISASI PMA DAN PMDN

Tahun	Total Target	Total Realisasi Investasi
2018	4,189,452,550,000	4,732,165,580,000
2019	4,550,000,000,000	5,383,354,300,000
2020	4,650,000,000,000	5,975,397,060,000
2021	4,921,000,000,000	5,161,169,300,000
2022	5,187,640,000,000	3,931,966,580,000
2023	5,602,670,000,000	11,747,473,000,000

*Note :*

1. Realisasi investai tahun 2023 tercatat Januari sd bulan Desember 2023 (Triwulan IV)
2. Pada Kurs target Rp. 14.400,-
3. Kurs realisasi investasi 14.800,- (APBN Tahun 2023)
4. % Realisasi PMA dan PMDN total 146.84% dari target BKPM
5. % Realisasi PMA dan PMDN total 206.67% dari target RPJMD
5. Nilai Realisasi UMK dimasukkan dalam realiasasi Investasi

# TOTAL REALISASI PMA DAN PMDN

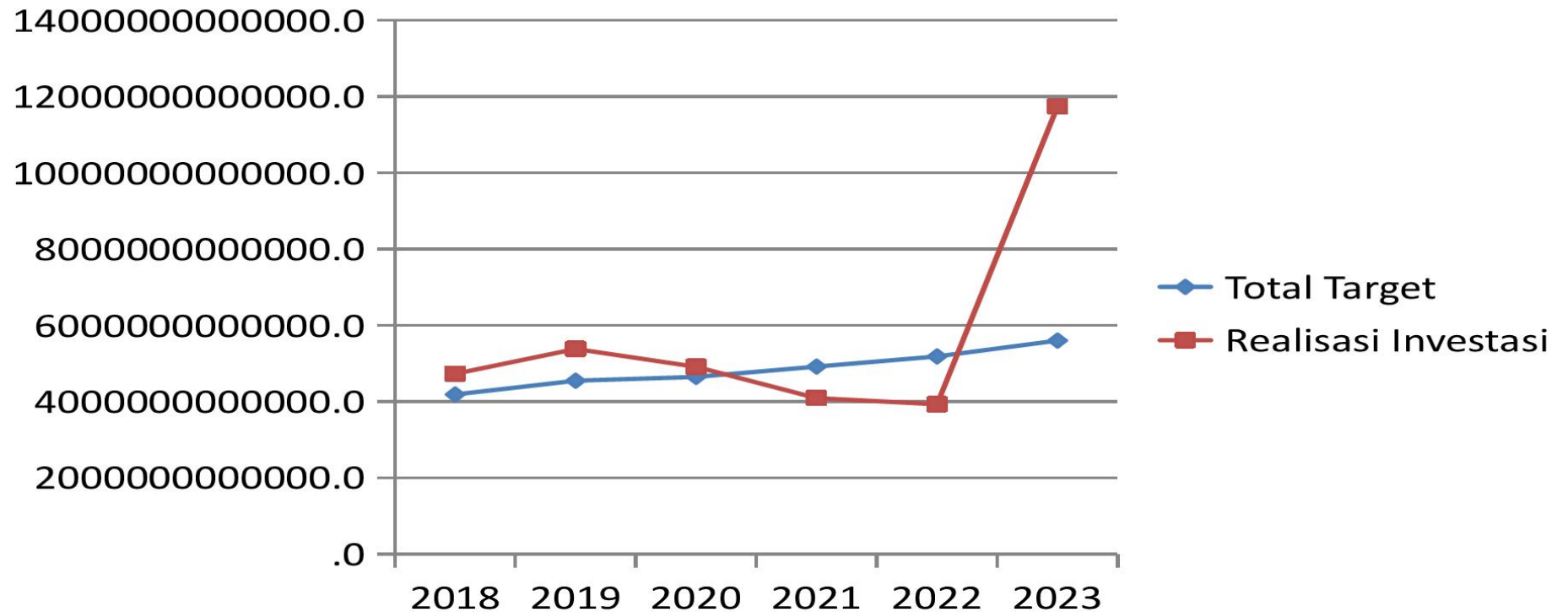

*Note :*

1. Realisasi investai tahun 2023 tercatat Januari sd bulan Desember 2023 (Triwulan IV)
2. Pada Kurs target Rp. 14.400,-
3. Kurs realisasi investasi 14.800,- (APBN Tahun 2023)
4. % Realisasi PMA dan PMDN total 146.84% dari target BKPM
5. % Realisasi PMA dan PMDN total 206.67% dari target RPJMD
5. Nilai Realisasi UMK dimasukkan dalam realiasasi Investasi

Grafik Realisasi Investasi PMDN dan PMA dari mulai Januari – Desember 2023

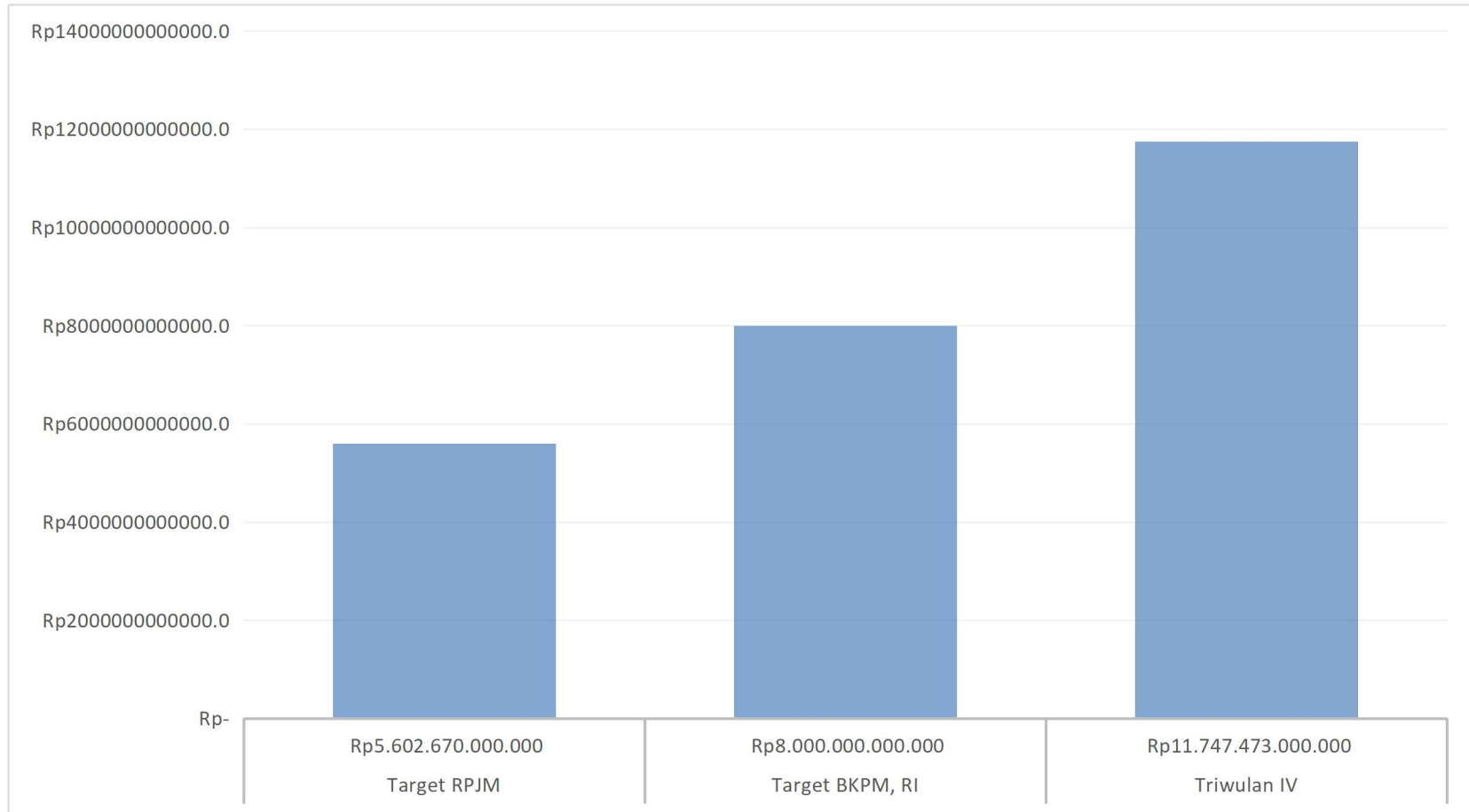

Grafik :Persentase PMDN dan PMA Triwulan IV ( Januari-Desember) Tahun 2023

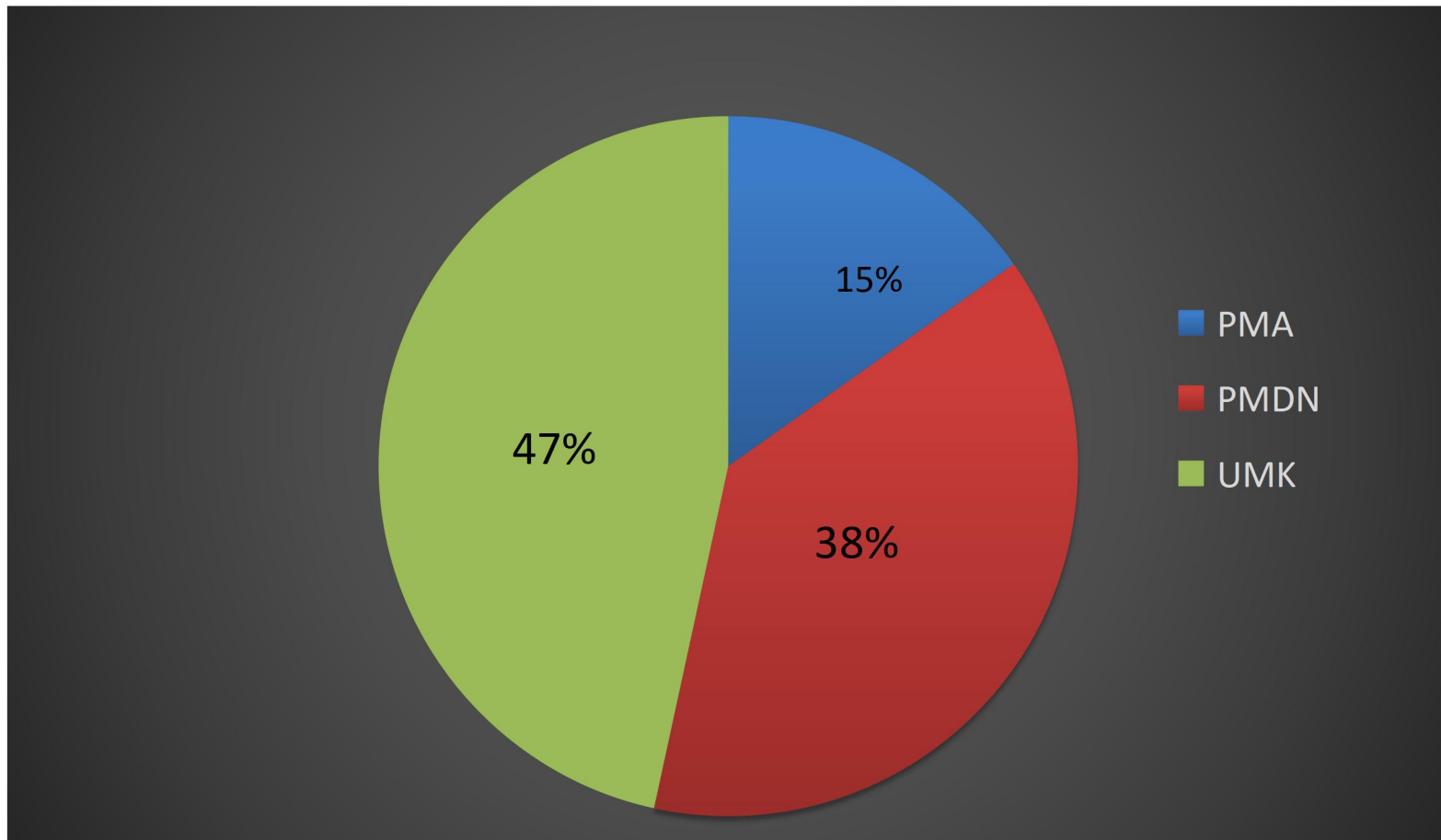



PERTUMBUHAN REALISASI INVESTASI PROVINSI SUMATERA BARAT TAHUN 2021 - Desember 2023

	2022				2023			
	Triwulan I	Triwulan II	Triwulan III	Triwulan IV	Triwulan I	Triwulan II	Triwulan III	Triwulan IV
PMA (Dalam Ribu US\$)	13.331,80	28.120,90	23.894,50	21.926,40	26.168	10.581.10	30.343,50	120.658,50
PMDN (Dalam Juta Rupiah)	819.489,90	314.430,30	900.744,00	525.086,50	1.837.887,80	1.122.998,80	450.677,20	1.076.633,40
UMK (Dalam Juta Rupiah)	-	-	-	-	-	2.807.400,00	-	2.666.100,00
TOTAL (Dalam Juta Rupiah)	1.010.801,23	717.965,22	1.243.630,08	839.730,34	2.225.174,20	4.086.999,08	899.761,00	4.535.508,72

Chart Title

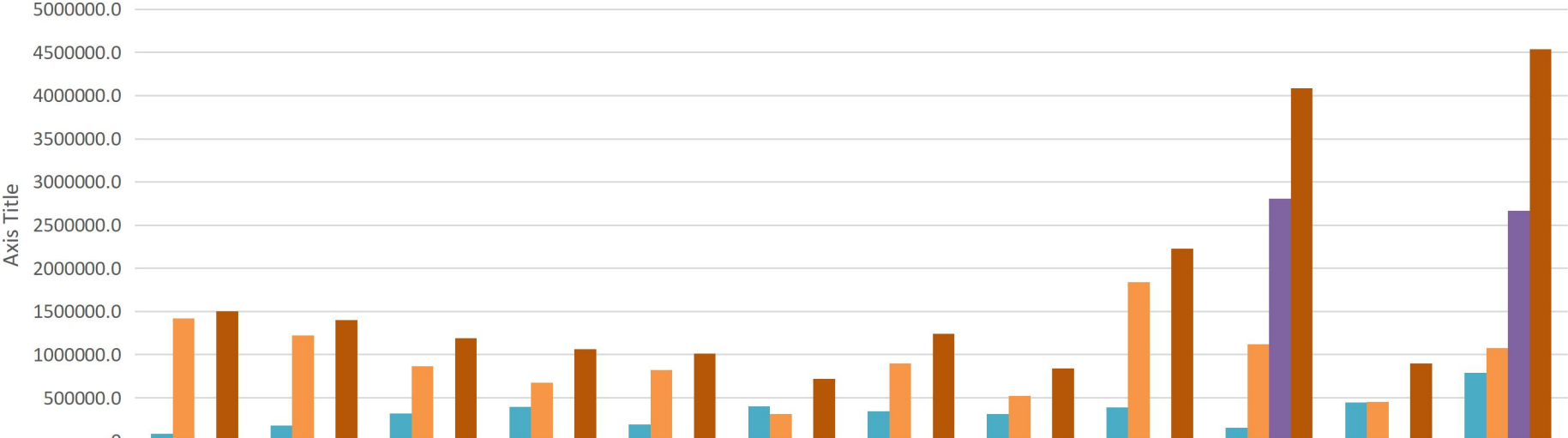

	2021 TW I	2021 TW II	2021 TW III	2021 TW IV	2022 TW I	2022 TW 2	2022 TW 3	2022 TW 4	2023 TW 1	2023 TW 2	2023 TW 3	2023 TW 4
PMA	85074.20	177010.0	322266.0	393105.0	191,311.3300	403,534.9200	342,886.0800	314,643.8400	387,286.4000	156,600.2800	449,083.8000	792,775.3200
PMDN	1,418,070.40	1,223,476.50	868,732.000	673,435.000	819,489.9000	314,430.3000	900,744.000	525,086.5000	1,837,887.80	1,122,998.80	450,707.2000	1,076,633.40
UMK										2,807,400.00		2,666,100.00
TOTAL	1,503,144.60	1,400,486.90	1,190,997.80	1,066,540.00	1,010,801.23	717,965.2150	1,243,630.07	839,730.3400	2,225,174.20	4,086,999.08	899,791.000	4,535,508.72

Peringkat Realisasi Investasi PMDN Provinsi Sumatera Barat Se-Indonesia dari bulan Januari – Desember 2023 berdasarkan lokasi berada diperingkat ke **28**, dengan realisasi Investasi sebesar **Rp. 4.488,2(Rp.Milyar)** dengan jumlah proyek PMDN **2.334**

NO	LOKASI	INVESTASI (Rp Miliar)	PROYEK
1	Daerah Khusus Ibukota Jakarta	95.202,1	68.704
2	Jawa Barat	88.012,9	35.758
3	Jawa Timur	74.937,4	28.484
4	Kalimantan Timur	52.171,7	7.571
5	Riau	48.243,3	5.548
6	Banten	37.971,7	16.488
7	Jawa Tengah	32.987,2	17.460
8	Nusa Tenggara Barat	30.766,2	2.543
9	Sumatera Selatan	25.602,4	5.667
10	Sumatera Utara	21.574,0	8.253
11	Kalimantan Selatan	14.909,4	3.453
12	Kalimantan Barat	14.892,0	3.956
13	Sulawesi Selatan	11.468,3	8.070
14	Jambi	8.939,0	2.870
15	Aceh	8.883,3	7.171
16	Kepulauan Riau	8.856,6	5.353
17	Kalimantan Tengah	8.779,5	2.404
18	Kalimantan Utara	8.199,1	839
19	Kepulauan Bangka Belitung	7.961,4	1.770
20	Sulawesi Tenggara	7.734,6	2.166
21	Sulawesi Utara	7.698,2	2.744
22	Lampung	7.625,8	2.825
23	Bengkulu	7.218,7	1.503
24	Bali	6.950,8	5.787
25	Maluku Utara	6.901,0	1.495
26	Daerah Istimewa Yogyakarta	5.015,5	3.906
27	Sulawesi Tengah	4.772,5	2.145
28	<b>Sumatera Barat</b>	<b>4.488,2</b>	<b>2.334</b>
29	Gorontalo	3.960,1	996
30	Nusa Tenggara Timur	3.407,2	2.350
31	Sulawesi Barat	2.011,1	880
32	Maluku	1.904,5	1.421
33	Papua Barat Daya	1.708,7	1.121
34	Papua Barat	1.261,9	730
35	Papua	1.174,1	971
36	Papua Tengah	458,8	507
37	Papua Selatan	152,5	346
38	Papua Pegunungan	121,8	133
<b>TOTAL</b>		<b>674.923,4</b>	<b>266.722</b>

Peringkat Realisasi Investasi PMA Provinsi Sumatera Barat Se-Indonesia dari bulan Januari – Desember 2023 berdasarkan lokasi berada di peringkat ke 26, dengan realisasi Investasi sebesar US\$. 120,7(US\$Juta) dengan jumlah proyek 308.

NO	LOKASI	INVESTASI (US\$ Juta)	PROYEK
1	Jawa Barat	8.283,7	10.512
2	Sulawesi Tengah	7.244,1	397
3	Maluku Utara	4.998,2	224
4	Daerah Khusus Ibukota Jakarta	4.830,0	20.028
5	Jawa Timur	4.741,0	3.913
6	Banten	4.451,6	4.775
7	Riau	2.042,3	600
8	Jawa Tengah	1.563,7	3.021
9	Sumatera Selatan	1.478,6	456
10	Kalimantan Timur	1.332,7	822
11	Kalimantan Utara	1.272,1	135
12	Sumatera Utara	1.181,3	1.253
13	Papua Tengah	968,0	37
14	Bali	808,5	16.282
15	Kepulauan Riau	764,1	1.753
16	Kalimantan Tengah	697,6	403
17	Kalimantan Barat	490,5	498
18	Nusa Tenggara Barat	468,4	1.571
19	Sulawesi Tenggara	448,3	207
20	Sulawesi Selatan	336,7	515
21	Kalimantan Selatan	327,9	357
22	Aceh	248,6	210
23	Lampung	220,6	372
24	Sulawesi Utara	203,7	277
25	Nusa Tenggara Timur	124,3	466
26	<b>Sumatera Barat</b>	120,7	308
27	Maluku	<b>106,3</b>	<b>63</b>
28	Papua Barat Daya	93,0	65
29	Papua Selatan	86,3	66
30	Bengkulu	76,1	101
31	Kepulauan Bangka Belitung	72,5	207
32	Daerah Istimewa Yogyakarta	46,0	531
33	Jambi	45,1	251
34	Gorontalo	33,8	57
35	Papua Barat	28,8	47
36	Sulawesi Barat	24,3	45
37	Papua	8,3	73
38	Papua Pegunungan	0	0
<b>TOTAL</b>		<b>50.267,5</b>	<b>70.898</b>

Peringkat Realisasi Investasi Usaha Mikro dan Kecil Provinsi Sumatera Barat Se-Indonesia pada Semester I tahun 2023 (Januari-Desember 2023) berdasarkan lokasi berada di peringkat ke 12, dengan realisasi Investasi sebesar **Rp. 2.807,4 Miliar** dengan jumlah **proyek 41.902**

NO	LOKASI	INVESTASI (Rp. Miliar)	PROYEK
1	JAWA BARAT	48.146,7	701.117
2	DKI JAKARTA	38.209,3	392.571
3	JAWA TIMUR	32.073,6	540.526
4	JAWA TENGAH	20.862,0	393.158
5	BANTEN	16.984,5	190.226
6	SULAWESI SELATAN	10.176,1	128.435
7	BALI	10.065,8	96.757
8	SUMATERA UTARA	9.336,8	134.502
9	KALIMANTAN TIMUR	7.392,7	24.349
10	RIAU	6.963,8	81.088
11	SUMATERA SELATAN	5.989,4	70.290
12	SUMATERA BARAT	5.473,5	89.695
13	KALIMANTAN SELATAN	5.381,6	62.125
14	LAMPUNG	5.207,3	119.146
15	NUSA TENGGARA BARAT	4.907,6	61.083
16	KALIMANTAN BARAT	4.747,2	51.269
17	DI YOGYAKARTA	4.661,8	75.123
18	KEPULAUAN RIAU	4.349,3	49.433
19	ACEH	3.832,8	52.927
20	SULAWESI TENGGARA	3.613,2	46.908
21	SULAWESI TENGAH	3.568,4	36.254
22	KALIMANTAN TENGAH	3.353,4	48.289
23	JAMBI	2.975,1	47.345
24	NUSA TENGGARA TIMUR	2.522,6	32.233
25	SULAWESI UTARA	2.470,5	22.700
26	KEPULAUAN BANGKA BELITUNG	1.841,2	23.386
27	BENGKULU	1.617,7	20.345
28	PAPUA	1.470,0	11.451
29	MALUKU UTARA	1.386,1	14.979
30	KALIMANTAN UTARA	1.282,0	14.645
31	SULAWESI BARAT	1.115,7	26.138
32	MALUKU	1.104,1	17.155
33	PAPUA BARAT	1.070,5	7.446
34	GORONTALO	1.054,6	14.575
35	PAPUA TENGAH	909,5	5.602
36	PAPUA PEGUNUNGAN	863,6	3.622
37	PAPUA BARAT DAYA	594,7	5.778
38	PAPUA SELATAN	571,6	4.869
<b>TOTAL</b>		<b>278.146,30</b>	<b>3.717.540</b>

Peringkat Realisasi Investasi PMDN Provinsi Sumatera Barat Se-Sumatera dari bulan Januari – Desember 2023.

NO	LOKASI	INVESTASI (Rp Miliar)	PROYEK
1	Riau	48.243,3	5.548
2	Sumatera Selatan	25.602,4	5.667
3	Sumatera Utara	21.574,0	8.253
4	Jambi	8.939,0	2.870
5	Aceh	8.883,3	7.171
6	Kepulauan Riau	8.856,6	5.353
7	Kepulauan Bangka Belitung	7.961,4	1.770
8	Lampung	7.625,8	2.825
9	Bengkulu	7.218,7	1.503
10	<b>Sumatera Barat</b>	4.488,2	2.334
<b>TOTAL</b>		<b>149.392,7</b>	<b>42.694</b>

Peringkat Realisasi Investasi PMA Provinsi Sumatera Barat Se-Sumatera dari bulan Januari – Desember 2023.

NO	LOKASI	INVESTASI (US\$ Juta)	PROYEK
1	Riau	2.042,3	600
2	Sumatera Selatan	1.478,6	456
3	Sumatera Utara	1.181,3	1.253
4	Kepulauan Riau	764,1	1.753
5	Aceh	248,6	210
6	Lampung	220,6	372
7	<b>Sumatera Barat</b>	<b>120,7</b>	<b>308</b>
8	Bengkulu	76,1	101
9	Kepulauan Bangka Belitung	72,5	207
10	Jambi	45,1	251
<b>TOTAL</b>		<b>6.249,9</b>	<b>4.511</b>

### **Realisasi Investasi PMDN Berdasarkan Kabupaten/Kota**

Tiga besar Realisasi Investasi PMDN berdasarkan Lokasi adalah Kabupaten Padang Pariaman, Kabupaten Dharmasraya, dan Kota Padang

NO	Kabupaten / Kota	Triwulan IV (Januari-Desember 2023)		
		Nilai Investasi (Rp. Juta)	Tenaga Kerja	
			Indonesia	Asing
1	Kabupaten Padang Pariaman	1.198.224,70	286	-
2	Kabupaten Dharmasraya	879.128,70	925	-
3	Kota Padang	609.329,00	3.691	-
4	Kabupaten Agam	377.151,00	29	-
5	Kabupaten Lima Puluh Kota	282.573,40	724	-
6	Kabupaten Sijunjung	255.681,30	349	-
7	Kabupaten Solok Selatan	235.620,20	50	-
8	Kota Sawahlunto	212.792,50	660	-
9	Kabupaten Pesisir Selatan	153.854,10	370	2
10	Kabupaten Pasaman Barat	72.215,80	177	1
11	Kabupaten Pasaman	65.452,60	58	-
12	Kota Payakumbuh	57.989,10	116	-
13	Kota Solok	22.097,60	77	-
14	Kabupaten Tanah Datar	15.971,70	13	-
15	Kabupaten Solok	13.600,80	54	-
16	Kota Padang Panjang	13.374,30	17	-
17	Kabupaten Kep. Mentawai	11.667,70	16	2
18	Kota Bukittinggi	9.721,40	52	-
19	Kota Pariaman	1.781,30	28	-
		<b>4.488.227,20</b>	<b>7.692</b>	<b>5</b>

**Realisasi Investasi PMA Berdasarkan Kabupaten/Kota**

Tiga besar Realisasi Investasi PMA berdasarkan Lokasi adalah Kota Padang, Kabupaten Pasaman Barat, dan Kabupaten Solok Selatan

NO	KABUPATEN/KOTA	REALISASI INVESTASI Januari-Desember 2023		
		Nilai Investasi (US\$,ribu)	Tenaga Kerja	
			Indonesia	Asing
1	Kota Padang	55.587,80	134	8
2	Kabupaten Pasaman Barat	17.911,90	722	15
3	Kabupaten Solok Selatan	12.361,90	1	3
4	Kabupaten Dharmasraya	11.578,50	874	1
5	Kabupaten Pesisir Selatan	9.500,20	7	0
6	Kabupaten Solok	5.970,50	0	0
7	Kabupaten Kep. Mentawai	4.297,00	22	1
8	Kabupaten Agam	1.906,40	161	0
9	Kabupaten Pasaman	724,50	0	0
10	Kabupaten Padang Pariaman	478,70	7	1
11	Kabupaten Lima Puluh Kota	306,50	0	0
12	Kota Bukittinggi	32,60	5	0
13	Kabupaten Tanah Datar	2,00	6	0
14	Kabupaten Sijunjung	-	0	0
15	Kota Solok	-	0	0
16	Kota Sawahlunto	-	0	0
17	Kota Padang Panjang	-	0	0
18	Kota Payakumbuh	-	0	0
19	Kota Pariaman	-	0	0
<b>JUMLAH</b>		<b>120.658,50</b>	<b>1.939</b>	<b>29</b>

Catt : 1 US\$ = Rp. 14.800 ( Sesuai dengan APBN 2023 )



### **Total Realisasi Investasi PMDN dan PMA Berdasarkan Kabupaten/Kota**

Tiga besar Realisasi Investasi PMDN dan PMA berdasarkan Lokasi adalah Kota Padang, Kabupaten Padang Pariaman dan Kabupaten Dharmasraya.

NO	Kabupaten / Kota	REALISASI INVESTASI (Januari-Desember 2023)		
		Nilai Investasi total PMDN dan PMA (Rp. Juta)	Tenaga Kerja	
			Indonesia	Asing
1	Kota Padang	1.432.028,44	3797	8
2	Kabupaten Padang Pariaman	1.205.309,46	292	1
3	Kabupaten Dharmasraya	1.050.490,50	1799	1
4	Kabupaten Solok Selatan	418.576,32	51	3
5	Kabupaten Agam	405.365,72	79	0
6	Kabupaten Pasaman Barat	337.311,92	578	14
7	Kabupaten Pesisir Selatan	294.457,06	377	2
8	Kabupaten Lima Puluh Kota	287.109,60	724	0
9	Kabupaten Sijunjung	255.681,30	349	0
10	Kota Sawahlunto	212.792,50	660	0
11	Kabupaten Solok	101.964,20	54	0
12	Kabupaten Pasaman	76.175,20	58	0
13	Kabupaten Kep. Mentawai	75.263,30	38	3
14	Kota Payakumbuh	57.989,10	116	0
15	Kota Solok	22.097,60	77	0
16	Kabupaten Tanah Datar	16.001,30	19	0
17	Kota Padang Panjang	13.374,30	17	0
18	Kota Bukittinggi	10.203,88	54	0
19	Kota Pariaman	1.781,30	28	0
<b>JUMLAH</b>		<b>6.273.973,00</b>	<b>9.301</b>	<b>34</b>

**Pencapaian Target Realisasi Investasi Kabupaten/Kota**  
**Se-Sumatera Barat Triwulan IV 2023**  
**BERDASARKAN RPJMD PROVINSI SUMATERA BARAT**

<b>NO</b>	<b>Kabupaten / Kota</b>	<b>TARGET INVESTASI</b>	<b>Triwulan IV Nilai Realisasi</b>	<b>Persentase Pencapaian Realisasi</b>
1	Kota Sawahlunto	36.724.727.347,35	212.792.500.000	579,43%
2	Kabupaten Dharmasraya	215.912.552.360,60	1.050.490.500.000	486,54%
3	Kabupaten Agam	145.372.329.797,99	405.365.720.000	278,85%
4	Kabupaten Kepulauan Mentawai	27.206.272.889,97	75.263.300.000	276,64%
5	Kota Payakumbuh	23.543.641.077,92	57.989.100.000	246,30%
6	Kota Solok	14.060.095.024,50	22.097.600.000	157,17%
8	Kabupaten Padang Pariaman	846.197.287.660,48	1.205.309.460.000	142,44%
8	Kabupaten Pasaman	64.550.224.237,65	76.175.200.000	118,01%
9	Kabupaten Sijunjung	225.675.955.124,68	255.681.300.000	113,30%
10	Kabupaten Pasaman Barat	375.951.436.359,79	337.311.920.000	89,72%
11	Kota Padang	1.609.208.276.284,59	1.432.028.440.000	88,99%
12	Kota Padang Panjang	15.902.942.087,63	13.374.300.000	84,10%
13	Kabupaten Lima Puluh kota	368.359.713.727,35	287.109.600.000	77,94%
14	Kabupaten Pesisir Selatan	394.919.152.553,31	294.457.060.000	74,56%
15	Kabupaten Solok Selatan	630.056.585.329,65	418.576.320.000	66,43%
16	Kabupaten Solok	434.510.379.357,19	101.964.200.000	23,47%
17	Kota Bukittinggi	48.197.951.301,61	10.203.880.000	21,17%
18	Kabupaten Tanah Datar	107.652.340.222,56	16.001.300.000	14,86%
19	Kota Pariaman	18.668.137.255,19	1.781.300.000	9,54%
<b>TOTAL</b>		<b>5.602.670.000.000</b>	<b>6.273.973.000.000</b>	<b>111,98%</b>

### Realisasi Investasi Berdasarkan Asal Negara

Tiga besar Realisasi Investasi berdasarkan Negara adalah  
**Singapura, Hongkong, RRT dan Brithis Virgin Island**

NO	Negara	Triwulan IV (Januari-Desember 2023)			
		Nilai Investasi (US.\$,ribu)	Proyek	Tenaga Kerja	
				Indonesia	Asing
1	Singapore	77.528,80	105	1289	5
2	Hongkong, Rrt	9.786,50	26	53	0
3	British Virgin Island	9.234,00	4	70	14
4	Japan	7.101,40	5	0	0
5	Malaysia	7.042,40	43	413	1
6	Mauritius	1.577,20	9	39	0
7	R.R Tiongkok	1.340,90	9	0	0
8	Perancis	1.195,90	11	9	0
9	Amerika Serikat	1.144,50	44	11	4
10	Selandia Baru	1.075,30	7	10	1
11	India	727,40	5	0	1
12	Afrika Selatan	541,40	11	3	0
13	Australia	514,20	55	10	3
14	Seychelles	355,50	4	19	0
15	Inggris	341,50	9	5	0
16	Rusia	314,20	9	5	0
17	Italia	271,10	12	0	0
18	Belanda	250,90	5	1	0
19	Brasil	144,70	10	0	0
20	Jerman	51,80	1	0	0
21	Kanada	39,40	4	1	0
22	Cayman Island	31,80	3	0	0
23	Spanyol	26,80	13	1	0
24	Panama	5,80	3	0	0
25	Korea Selatan	5,30	9	0	0
26	Samoa	4,80	2	0	0
27	Namibia	2,00	2	0	0
28	Swedia	2,00	3	0	0
29	Uruguay	1,00	1	0	0
30	Irlandia	-	0	0	0
31	Ukraina	-	0	0	0
32	Belgia	-	0	0	0
33	Luxembourg	-	1	0	0
<b>JUMLAH</b>		<b>120.658,50</b>	<b>425</b>	<b>1.939</b>	<b>29</b>

### Realisasi Investasi PMDN Berdasarkan Sektor

Tiga besar Realisasi Investasi PMDN berdasarkan Sektor adalah  
Tanaman Pangan dan Perkebunan dan Peternakan, Konstruksi dan  
Industri Makanan

No.	Sektor / Bidang Usaha	REALISASI INVESTASI (Januari-Desember 2023)			
		Investasi ( Rp. Juta )	Proyek	Tenaga Kerja	
				Indonesia	Asing
<b>I.</b>	<b>SEKTOR PRIMER</b>	<b>1.991.485,30</b>	<b>215</b>	<b>1.921</b>	<b>1</b>
1	Tanaman Pangan dan Perkebunan dan Peternakan	1.586.913,70	80	677	1
3	Kehutanan	31.690,00	16	16	-
4	Perikanan	6.942,60	16	312	-
5	Pertambangan	365.939,00	103	916	-
		-		-	-
<b>II.</b>	<b>SEKTOR SEKUNDER</b>	<b>578.347,00</b>	<b>202</b>	<b>1.604</b>	<b>-</b>
6	Industri makan	454.652,60	70	1.274	-
7	Industri tekstil	-	-	-	-
8	Industri barang dari kulit dan alas kaki	-	-	-	-
9	Industri kayu	933,30	7	4	-
10	Industri kertas dan percetakan	11.452,20	3	18	-
11	Industri kimia dan farmasi	3.110,10	8	16	-
12	Industri karet dan plastik	11.940,10	15	162	-
13	Industri mineral non logam	91.141,70	74	105	-
14	Industri mesin dan elektronika, Industri instrumen kedokteran, presisi, optik dan jam	111,50	3	6	-
15	Industri kendaraan bermotor dan alat transportasi lainnya	-	-	-	-
16	Industri Logam Dasar, Barang Logam bukan mesin dan peralatan	5.002,70	5	10	-
17	Industri lainnya	2,80	17	9	-
<b>III.</b>	<b>SEKTOR TERSIER</b>	<b>1.918.394,90</b>	<b>1.717</b>	<b>4.233</b>	<b>4</b>
18	Listrik, gas, dan air	276.482,20	88	152	2
19	Konstruksi	780.764,70	463	389	-
20	Perdagangan dan reparasi	256.034,50	644	1.755	-
21	Hotel dan restoran	131.895,40	130	344	1
22	Transportasi, gudang dan komunikasi	290.446,70	155	327	-
23	Perumahan, kawasan industri dan perkantoran	33.480,50	50	122	-
24	Jasa lainnya	149.290,90	187	1.144	1
<b>JUMLAH</b>		<b>4.488.227,20</b>	<b>2.134</b>	<b>7.758</b>	<b>5</b>

**Realisasi Investasi PMA Berdasarkan Sektor**

**Tiga besar Realisasi Investasi PMA berdasarkan Sektor adalah Industri Kimia Dan Farmasi, Industri Makanan, dan Listrik, gas dan air,**

No	Sektor / Bidang Usaha	TOTAL			
		Nilai Investasi (US\$ ribu)	Proyek	Tenaga Kerja	
Indonesi a	Asing				
<b>I.</b>	<b>SEKTOR PRIMER</b>	<b>20.218,90</b>	<b>36</b>	<b>386</b>	<b>15</b>
1	Tanaman Pangan dan Perkebunan dan Peternakan	10.227,80	31	316	1
2	Kehutanan	13,60	-	-	-
3	Perikanan	-	-	-	-
4	Pertambangan	9.977,50	5	70	14
		-	-	-	-
<b>II.</b>	<b>SEKTOR SEKUNDER</b>	<b>63.525,00</b>	<b>63</b>	<b>1.410</b>	<b>5</b>
6	Industri makan	21.949,50	56	1.378	4
7	Industri tekstil	-	-	-	-
8	Industri barang dari kulit dan alas kaki	-	-	-	-
9	Industri kayu	-	-	-	-
10	Industri kertas dan percetakan	-	-	-	-
11	Industri kimia dan farmasi	41.097,20	8,00	18,00	1,00
12	Industri karet dan plastik	478,30	2,00	14,00	-
13	Industri mineral non logam	-	-	-	-
14	Industri mesin dan elektronika, Industri instrumen kedokteran, presisi, optik dan jam	-	-	-	-
15	Industri kendaraan bermotor dan alat transportasi lainnya	-	-	-	-
16	Industri Logam Dasar, Barang Logam bukan mesin dan peralatan	-	-	-	-
17	Industri lainnya	-	-	-	-
		-	-	-	-
<b>I.</b>	<b>SEKTOR TERSIER</b>	<b>36.914,60</b>	<b>155</b>	<b>143</b>	<b>9</b>
18	Listrik, gas, dan air	19.152,60	12	32	1
19	Konstruksi	-	-	-	-
20	Perdagangan dan reparasi	657,20	13	2	-
21	Hotel dan restoran	1.248,80	21	25	-
22	Transportasi, gudang dan komunikasi	11.622,20	18	36	-
23	Perumahan, kawasan industri dan perkantoran	3.204,30	35	12	-
24	Jasa lainnya	1.029,50	56	36	8
<b>J u m l a h</b>		<b>120.658,50</b>	<b>254</b>	<b>1.939</b>	<b>29</b>

Capaian Realisasi PMDN terbesar berdasarkan sektor usaha, terdapat tiga sektor usaha dengan nilai terbesar antara lain:

1. **Tanaman Pangan dan Perkebunan dan Peternakan** yang terbesar adalah **PT. Tidar Kerinci Agung** dengan total tambahan realisasi Investasi tahun 2023 sebesar **Rp. 980.986.100.000,-** ( *Sembilan Ratus Delapan Puluh Miliar Sembilan Ratus Delapan Puluh Enam Juta Seratus Ribu Rupiah* ) yang berada di Kabupaten Dharmasraya dan kabupaten Solok Selatan.
2. **Konstruksi** yang terbesar adalah **Perusahaan PERSEROAN (PERSERO) PT. Utama Karya** dengan total realisasi investasi sebesar **Rp. 669.486.000.000,-**( *Enam Ratus Enam Puluh Sembilan Miliar Empat Ratus Delapan Puluh Enam Juta Rupiah* ) yang berada di Kabupaten Padang Pariaman;
3. **Industri Makanan** yang terbesar adalah Perusahaan **PT. Charoen Pokphand Indonesia** dengan tambahan realisasi investasi sebesar **Rp. 123.640.900.000,-** ( *Seratus Dua Puluh Tiga Miliar Enam Ratus Empat Puluh Juta Sembilan Ratus Ribu Rupiah* ) yang berada di Kabupaten Padang Pariaman

**Capaian Realisasi PMA terbesar berdasar kan sektor usaha**, terdapat 3 (tiga) sektor usaha dengan nilai realisasi terbesar antara lain:

1. **Industri Makanan** yang terbesar adalah **PT. Sumbar Andalas Kencana** dengan Tambahan realisasi investasi sebesar **US\$ 9.763,70-** yang berada di Kabupaten Dharmasraya, Asal Negara Singapura;
2. **Listrik Gas dan Air** yang terbesar adalah **PT. Dempo Sumber Energi** dengan Tambahan realisasi Investasi sebesar **US\$ 9.269,20-** yang berada di Kabupaten Pesisir Selatan, Asal Negara Hongkong RRT;
3. **Pertambangan** yang terbesar adalah **PT. Gamindra Mitra Kesuma** dengan tambahan realisasi investasi **US\$9.047,40** yang berada di Kabupaten Pasaman Barat, Asal Negara Kepulauan Virgin Inggris.

~TERIMA KASIH~